

Memorias 2007



Proyecto **H**ombre
Castilla-La Mancha

eventos destacables

Con motivo del 15 Aniversario de nuestra apertura, celebramos en Sigüenza (Guadalajara) el Congreso Europeo que anualmente organiza Euro Tc (Asociación Europea de Centros de Tratamiento para la toxicomanía). El entorno histórico y el Parador Nacional de Turismo consiguieron dar un encanto especial a dicho evento.



El tema que le dio contenido fue **“Rehabilitación y Sentido de la Vida”**, fundamental en la esencia y filosofía de nuestro trabajo y en la motivación y recuperación de las personas con que trabajamos.



El primer día, fue especialmente dedicado a la celebración del Aniversario a través del Acto de Inauguración, con la ponencia de D. José Bono, entrega de galardones a personas significativas para Proyecto Hombre Castilla La Mancha, en estos 15 años de recorrido, concierto de la Coral Discanto (“Carmina Burana”) y cena Benéfica de Apertura.

Abrimos el trabajo del Congreso con la colaboración y ponencia de D. José Antonio Marina.



A lo largo de los dos días siguientes se desarrolló el contenido del Congreso a través de tres talleres:

- Logoterapia: presentado y dirigido por *Javier Aranguren y Antonio Porras*
- Trabajo en Valores: llevado a cabo por *Micaela Bunes Portillo e Itziar Eléxpuru*
- Espiritualidad y Rehabilitación: a cargo de *Ramiro J. Alvarez y Horst Broemer.*

Analizadas las valoraciones personales de todos los congresistas, el resultado final es la alta satisfacción en el desarrollo de dichos talleres, así como del resto de actividades programadas. Tales como: visita





guiada por Sigüenza, La Catedral y concierto de órgano, Casa del Doncel, etc.....

Mostramos nuestro agradecimiento a José Luis López Hernández (Delegado del Plan Regional de Drogas), Eladia Abánades (Delegada de Sanidad), Francisco Domingo (Alcalde de Sigüenza), Alberto Hernández (Director del Parador de Sigüenza), Ana M^a Ozcáriz, Charo Abaitua, Paolo Stocco, Horst Broemer, Albert Sabatés, a todos los miembros de la Fundación Solidaridad del Henares, a nuestros voluntarios y a cuantos participaron y colaboraron con nosotros en la preparación y desarrollo del Congreso y por supuesto en la celebración de nuestro 15 Aniversario.



Agradecer también a todos nuestros colaboradores su compromiso y apoyo.

¡Gracias por vuestra aportación!, pues sin ella muchas cosas hubieran sido inviables en nuestros Programas, para nuestros usuarios, sus familias y para nosotros como trabajadores.

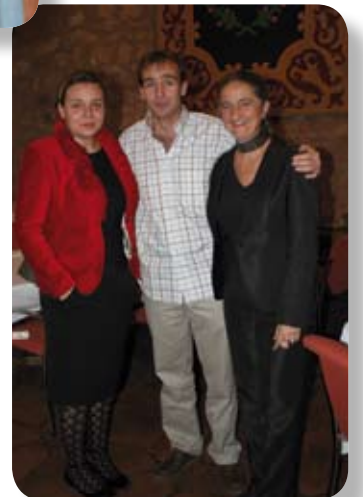

Memoria 2007

En 1.992 nace Proyecto Hombre Castilla La Mancha, con unos principios y filosofía de trabajo propios y fundamentados en el espíritu común de Proyecto Hombre como Asociación Nacional.

Consideramos a la persona en tratamiento, en todas sus dimensiones, como lo realmente importante. Toda adicción tiene un componente de pérdida de sentido, nuestro objetivo es acompañar a la persona que solicita ayuda a “llenar de contenidos la vida”. Contenidos positivos, constructivos hacia la satisfacción personal, hacia el crecimiento humano, hacia la maduración como persona.

Nuestra propuesta ofrece tratamiento en un proceso rehabilitador que hace incapié, no tanto en la sustancia de drogadicción sino en el problema existencial generado, desde un marco terapéutico educativo, por medio de la creación de un clima de relaciones interpersonales entre los usuarios y entre éstos y los terapeutas, que estén basadas en la sinceridad, el respeto mutuo y la autoayuda.

Nuestra Filosofía se ve integrada por los siguientes principios:

Solidaridad, Gratuidad y Disponibilidad, Atención Integral, Profesionalidad, Humanismo, Optimismo Terapéutico, Solidaridad Comunitaria, Familia, Respeto Incondicional y Opción por la Autonomía.

Tras estos 15 años de implantación de nuestro modelo de trabajo, hemos alcanzado un alto grado de madurez. En la actualidad nos enfrentamos al reto de transformar y adecuar algunas de nuestras estructuras, al fenómeno cambiante de las drogodependencias y a los diferentes perfiles de consumo con los que nos vamos encontrando, sin perjuicio de los contenidos y principios propios.

Fruto de este esfuerzo desarrollamos los siguientes Programas de Tratamiento, además del ya tradicional con el que empezamos a operar en 1.992:

- Programa Base
- Programa de Tratamiento para la adicción a la Cocaína
- Programa de Mujeres Gestantes o con Cargas Familiares
- Programa de Patología Dual
- Programa de Tratamiento para la Adicción al Alcohol
- Programa Penitenciario
- Programa de Prevención
- Programa de Cooperación Internacional (Nicaragua)



PROGRAMAS

PROGRAMA BASE

Dirigido a personas con dependencia a sustancias tóxicas, con un alto nivel de desestructuración social y personal o que necesiten un período de distanciamiento de su entorno habitual.

Se articula en tres fases:

FASE DE ACOGIDA: Se realiza en un tiempo aproximado de 3 meses en régimen residencial o ambulatorio.

Los centros disponibles son:

- * Guadalajara.
- * Daimiel.
- * Cuenca: Información y derivación.
- * Alcalá de Henares: Información y derivación.

* **FASE DE COMUNIDAD TERAPÉUTICA:** Se realiza en régimen de internado con una duración aproximada de 10 meses. Centro único en Guadalajara.

* **FASE DE REINSERCIÓN:** Su duración aproximada son 9 meses, con carácter ambulatorio.

Contamos con tres centros: Guadalajara, Daimiel (Ciudad Real) y Cuenca.

PROGRAMA DE TRATAMIENTO PARA LA ADICCÓN A LA COCAÍNA

En 2.003, y para dar una respuesta más adecuada a otro tipo de perfiles más estructurados y cuya sustancia principal de adicción era la cocaína surgió esta propuesta. Desde su apertura hasta el momento actual ha tenido una importante y muy positiva aceptación, por parte de los usuarios y de sus familias.

Se estructura en tres etapas, con una duración aproximada de 6 meses cada una y asistencia semanal al centro.

Son las siguientes:

- * **FASE DE INTEGRACIÓN.**
- * **FASE DE CRECIMIENTO PERSONAL.**
- * **FASE DE AUTONOMÍA.**

Se aconseja para su realización apoyo familiar.

Contamos con Programa de Cocaína en Guadalajara y Daimiel.



PROGRAMA DE MUJERES CON CARGAS FAMILIARES O GESTANTES

PROGRAMA DE TRATAMIENTO PARA LAS MADRES

Destinado a mujeres (y hombres en caso de solicitarlo) con niños de 0 a 3 años que estén a su cargo y/o gestantes que requieran realizar un Programa Libre de Drogas sin separarse de los mismos. Se integra en el Programa Base



De forma paralela y complementaria se lleva a cabo el seguimiento y atención necesaria de cada menor a través de un *"PROYECTO DE ATENCIÓN / EDUCACIÓN INFANTIL."* Dirigido a los hijos de las madres que están realizando el programa y que viven con ellas en el recurso residencial.

PROGRAMA DE PATOLOGÍA DUAL

Se trata de un programa de reciente creación, ya que abre sus puertas en enero de 2007, intentando dar respuesta a personas mayores de edad que sufren una doble patología: adicción a drogas y otro trastorno psiquiátrico. Después de dos años de recorrido, consideramos este Programa totalmente implantado y consolidado

Se desarrolla en régimen ambulatorio, priorizando el trabajo individualizado y la adaptación del recurso y del tiempo de tratamiento a las necesidades y proceso personal de sus destinatarios. Consta de tres etapas:



- * *EVALUACIÓN Y DIAGNÓSTICO*
- * *ESTRATEGIAS PARA EL CAMBIO*
- * *FINALIZACIÓN DE LA INTERVENCIÓN EN EL CENTRO*

Se trabaja con un abordaje tanto grupal como individual, y siempre en coordinación con la Red de Salud Mental.

El centro donde se ubica este programa está situado en Guadalajara, por lo que el ámbito de actuación es dicha provincia.



PROGRAMA DE TRATAMIENTO DE ADICCIÓN AL ALCOHOL

En julio de 2.007 comenzamos con un nuevo reto para dar una respuesta lo más adecuada posible a personas con problemas específicos y dependencia severa al alcohol.

Este programa se desarrolla en tres fases:

- * VALORACIÓN Y DIAGNÓSTICO:
- * COMUNIDAD TERAPÉUTICA
- * REINSERCIÓN

El centro se ubica en la Finca de Castillejos en Guadalajara.

El ámbito de actuación es prioritariamente la Comunidad Autónoma de Castilla-La Mancha y la zona del Corredor del Henares.



PROGRAMA PENITENCIARIO

Dirigido a reclusos drogodependientes que lo soliciten y cuyas condiciones de condena permitan la salida a Proyecto Hombre.

La intervención terapéutica se inicia con los internos dentro del Centro Penitenciario, y continúa con ellos fuera, en Proyecto Hombre, a lo largo de todo el tiempo de proceso.

Esta labor se realiza en los Centros Penitenciarios de Cuenca, Herrera de la Mancha (Ciudad Real), Madrid II, Ocaña I, II (Toledo) y Albacete.



PROGRAMA DE PREVENCIÓN

Durante el año 2.007, hemos continuado con el trabajo desarrollado en el área de prevención a través principalmente del Programa de Prevención Escolar y Familiar *"Entre Todos"*. Este programa está dirigido a jóvenes de 1º, 2º y 3º de la E.S.O. y a sus familias. La implementación de dicho programa también incluye la formación de todos los profesores que lo aplican.

Otras actividades de prevención al margen del programa *"Entre Todos"* han sido:

* *Difusión del programa de prevención selectivo "A Tiempo", destinado a trabajar con familias de jóvenes que se encuentran en situación de riesgo.*

* *Toma de contacto con Escuelas Taller de las provincias de Castilla-La Mancha para el diseño, creación e implantación de un programa de prevención selectivo en dichos centros.*

* *Contacto con diversos técnicos de Ayuntamientos Castilla La Mancha para promover iniciativas de prevención en sus localidades.*



PROGRAMA DE COOPERACIÓN INTERNACIONAL

PROYECTO ACOGIDA ENCUENTRO REINSERCIÓN CONDEGA NICARAGUA (PAERCONIC)

Iniciado en Julio de 2.004 se lleva a cabo entre Proyecto Hombre Castilla-La Mancha y la Asociación PAERCONIC, financiado por la Junta de Comunidades de Castilla-La Mancha.

Orientado a adolescentes de ambos sexos con edades comprendidas de los 13 a los 18 años, que presentan problemática de drogodependencias o de exclusión social.

Después de tres años y medio de trabajo y consolidado este proyecto, contamos con dos centros de tratamiento e intervención: uno en el municipio de Condega (atención en régimen de internado y ambulatorio) y otro en la ciudad de Esteli (atención ambulatoria).

ESCUELA TALLER DE ALBAÑILERÍA EN ESTELI. (NICARAGUA).

Se trata de una Escuela de Albañilería para jóvenes desempleados usuarios de los centros de rehabilitación de PAERCONIC. Pretendemos ofrecer un centro de formación dirigido a estos jóvenes. Además de la formación en albañilería, se les dará una formación académica. Reconocida por el Ministerio de Educación.

CENTRO INTEGRAL DE ATENCIÓN PARA DROGODEPENDENCIAS EN MANAGUA

Ya están en marcha las obras para la infraestructura y la formación del equipo terapéutico que llevará a cabo el desarrollo del nuevo programa de intervención para personas mayores de edad y de ambos sexos, con problemas de adicción a cualquier droga, así como situaciones de calle y abandono. Se llevará a cabo en Managua (Nicaragua).

El tratamiento para la rehabilitación y reinserción de los usuarios se realizará a través de dos programas:

PROGRAMA RESIDENCIAL. Se compone de dos fases:

* **FASE DE COMUNIDAD TERAPÉUTICA.** De carácter residencial. Se realizará en un período aproximado de 9 meses.

* **FASE DE REINSERCIÓN.** Régimen ambulatorio en el Centro de Día, con una duración aproximada de 10 meses. Se trabajará específicamente la preparación para la vida laboral y la reinserción familiar, laboral y social de los beneficiarios/as.

Además contará con una unidad de desintoxicación, en la que además se realizarán sesiones de valoración y diagnóstico, como orientación para derivar al recurso más adecuado.

PROGRAMA AMBULATORIO. En el se desarrollarán varias acciones:

* **PROGRAMA PARA LA ADICCIÓN A LA COCAÍNA, CRAK...** y otras sustancias que no hayan generado una fuerte desestructuración personal, familiar, etc...

* **TALLERES DE CAPACITACIÓN:**

Albañilería, Informática, Orientación Laboral, etc...

Dirigidos tanto a personas en tratamiento residencial como



Presidente de Proyecto Hombre de Castilla-La Mancha: Modesto Salgado, Representante de la ONU, Delegado del Consejo Nacional de Lucha Contra la Droga en Nicaragua, Ministra de Gobernación en Nicaragua, Delegado del Plan Regional de Drogas de C-LM y Consejero de Sanidad de C-LM.



a aquellos que lo realicen de forma ambulatoria. Dicha formación les validará para trabajar en estos campos.

Además se creará un Centro de Enlace y Coordinación entre diferentes instituciones dedicadas al trabajo con adicciones en Nicaragua.

Esta iniciativa es resultado de un acuerdo de colaboración entre la ONUDD, el Ministerio de Salud de Nicaragua a través del CNLCD (Consejo Nacional de Lucha Contra la Droga) y la Fundación Solidaridad del Henares Proyecto Hombre de Castilla-La Mancha.

Maqueta del nuevo Centro de Nicaragua



SERVICIOS DE APOYO AL TRATAMIENTO

- APOYO JURIDICO
- EDUCACION PARA LA SALUD Y ASISTENCIA MEDICA
- EDUCACIÓN DE ADULTOS
- INSERCIÓN SOCIO LABORAL
- CENTRO DE ESTUDIOS
- ADMINISTRACIÓN Y GESTIÓN

En el transcurso del programa terapéutico contamos con otros servicios de apoyo al tratamiento.

VOLUNTARIADO

Desde el principio de nuestro recorrido hemos contado con la participación y colaboración de numerosos voluntarios. Es necesario en este espacio reconocer y valorar la tarea que realizan. Su ayuda en nuestro trabajo y actividades en los diferentes Programas, la gratuidad en el acompañamiento a familias y usuarios, la fidelidad, respeto y discreción en las situaciones que abordan día a día, hace que sean para nosotros un modelo de referencia y un modelo de Sociedad Solidaria.

Si Proyecto Hombre fundamenta parte de su filosofía en la recuperación e interiorización de valores, dentro de un marco terapéutico educativo, cómo no dar una consideración privilegiada a nuestro equipo de voluntarios que representan el compromiso personal, el respeto, la solidaridad, relación con la libertad y la justicia sin fronteras, el coraje cívico y la gratuidad de su tiempo y su persona de manera incondicional.



RESULTADOS Terapéuticos por Programas 2007

Nº de Ingresos Total Año 2007382

+ ———→ 518.....Total usuarios atendidos

Nº de Usuarios de 2006 con continuidad en 2007.....136

USUARIOS ATENDIDOS EN PROGRAMA

Programas	Tipo de Programas	Total Usuarios Atendidos	Finalizaciones del Programa				Característica de Usuarios atendidos		
			Nº Altas Terapéuticas	Nº Altas Voluntarias	Nº Derivados	Nº Ingresos desde Prisión art. 182,1	Nº Usuarios sin apoyo familiar	Nº Usuarios con Patología Dual	Nº Usuarios en tratamiento con Metadona
Base	Residencial	214	12	79		19		37	23
Tratamiento adicción a la cocaína	Ambulatorio	101	30	30	3			7	
Tratamiento adicción al alcohol	Residencial	30	0	3	2			9	
Patología dual	Ambulatorio	22	0	6	2			22	7
Madres toxicómanas con hijos a su cargo	Residencial	14	2	7		1		1	5
Penitenciario	Programa de motivación en prisión	137		66		15			
TOTAL		518	44	191	7	20		76	35

RECURSOS HUMANOS ASIGNADOS A CADA PROGRAMA

Programas	Tipo de Programas	Nº de Terapeutas	Nº de Educadores/Monitor	Nº de otros Técnicos	Nº de Voluntarios
Base	Residencial	15	8		26
Tratamiento adicción a la cocaína	Ambulatorio	6			
Tratamiento adicción al alcohol	Residencial	3	3		3
Patología dual	Ambulatorio	3			
Madres toxicómanas con hijos a su cargo	Residencial	2	2		1
Penitenciario	Programa de motivación en prisión	2		3	

DATOS de Prevención en 2007

FUNCIONES DE FORMACIÓN DE LOS EQUIPOS DE PREVENCIÓN

Beneficiarios de Prevención Universal	P. Universal							
	Entre Todos (Curso 2006-2007)							
	Primaria	Nº Alumnos 1º ESO	Nº Alumnos 2º ESO	Nº Alumnos 3º ESO	Nº Alumnos 4º ESO	Nº de Centros	Nº de Aulas	Nº de Profesores
		777	824	410	56	10	90	90

Cuestionario Jurídico-Penal Penitenciario 2007

	Total medidas atendidas			Total medidas iniciadas		
	Nº de Causas	Nº de Personas	Nº de Bajas	Nº de Causas	Nº de Personas	Nº de Bajas
Art. 87 C.P. Suspensión de la pena por tratamiento en P.H.	14	14		6	6	
Art. 96 C.P. Aplicación de medidas de seguridad con internamiento en P.H.	2	1		2	2	1
Cumplimientos en P.H. de localizaciones permanentes	2	2		2	2	1

Centros Penitenciarios en que se trabaja ———→ 6

Personas que han salido de prisión para realizar un programa de tratamiento en P.H.	Personas atendidas		Personas que salen de prisión	
	Nº de Personas	Nº de Bajas	Nº de Personas	Nº de Bajas
Art. 90 C.P. Libertad condicionada a la realización de un Programa en P.H.	15	3	1	
Art. 182 del R.P. Salida de prisión para continuar el tratamiento en el centro	20	2	12	6

Datos económicos 2007

INGRESOS 2007

Euros

SUBVENCIONES	1.886.557,75
FUNDACION FISLEM PLAZAS CONCERTADAS	602.425,00
JJ.CC. C-LM P.R.D. PATOLOGIA-PRISIONES	451.327,21
AGENCIA ANTIDROGA MUJER	172.693,62
AYUNTAMIENTO GUADALAJARA.....	97.769,81
FUNDACION FISLEM EQUIPAMIENTO	95.000,00
FUNDACION REALITAS.....	72.000,00
JJ.CC. C-LM BIENESTAR SOCIAL PRIS.....	63.872,00
AYUNTAMIENTO ALCALA	54.091,09
JJ.CC. C-LM INDUSTRIA FORMACION OCUPACIONAL.....	41.797,63
MINISTERIO ASUNTOS SOCIALES.....	37.550,99
BIENESTAR SOCIAL COOPERACION INTERNACIONAL	29.633,28
JJ.CC. C-LM BIENESTAR SOCIAL MENORES	28.363,96
AYUNTAMIENTO GUADALAJARA COOPERACION	25.235,00
JJ.CC. C-LM BIENESTAR SOCIAL DIR. MUJER PLAZAS	25.098,50
DIPUTACION PROVINCIAL GUADALAJARA	19.000,00
AYUNTAMIENTO AZUQUECA	18.700,00
JJ.CC. C-LM PLAN REGIONAL CONGRESO 15 ANIVERSARIO.....	15.000,00
FUNDACION FISLEM COOPERACION INTERNACIONAL	12.000,00
JJ.CC. C-LM CULTURA CONVENIO ADULTOS.....	10.300,00
CAJA CASTILLA LA MANCHA	8.000,00
CAJA GUADALAJARA	6.000,00
CENTRO PENITENCIARIO ALCALA MECO	3.399,66
PROGRAMA JOVENES COOPERANTES	-2.700,00
APORTACIONES	119.856,82
APORTACIONES FAMILIARES	86.884,61
APORTACIONES CONGRESO XV ANIVERSARIO	18.826,21
DONATIVOS	10.345,00
APORTACIONES SOCIOS	3.801,00
OTROS INGRESOS	15.472,05
INGRESOS FINANCIEROS	15.472,05
INGRESOS EXTRAORDINARIOS.....	791,07
TOTAL INGRESOS.....	2.022.677,69

GASTOS 2007

Euros

ACOGIDA GUADALAJARA	48.527,67
ACOGIDA DAIMIEL	54.905,21
COMUNIDAD TERAPEUTICA CASTILLEJOS.....	183.365,88
PROGRAMA ALCOHOL.....	11.363,62
CENTRO MUJERES CON HIJOS A SU CARGO	2.674,12
PROGRAMA PATOLOGIA DUAL.....	30.445,49
PROGRAMA PREVENCION	4.177,64
PROYECTO COOPERACION NICARAGUA.....	191.637,16
PROGRAMA JOVENES COOPERANTES	3.544,52
SUELDOS Y SALARIOS	1.013.539,03
SEGURIDAD SOCIAL	259.871,10
AYUDAS FORMACION	16.144,88
GASTOS FINANCIEROS	3.178,00
GASTOS GENERALES FUNDACION	74.795,41
GASTOS EJERCICIOS ANTERIORES	5.506,89
GASTOS EXTRAORDINARIOS	2.526,00
OBRAS	301.846,23
INMOVILIZADO	97.323,82
DEVOLUCION PRESTAMOS	7.075,73
TOTAL GASTOS.....	2.312.448,40

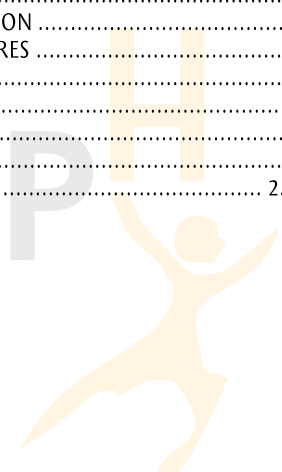

Solidaridad del Henares Proyecto Hombre

C/Bolarque,3 - 19005 Guadalajara
Tel.: 949 25 35 73
e-mail: info@phcastillalamancha.es

PROGRAMA BASE

- **Acogida de Guadalajara:** 949 88 04 36
- **Acogida de Daimiel:** 926 85 56 17
- **Acogida de Cuenca:** 969 23 40 03
- **Acogida de Alcalá de Henares:** 647 50 88 93

PROGRAMA DE TRATAMIENTO PARA LA ADICCIÓN A LA COCAÍNA

- **Guadalajara:** 949 88 04 42
- **Daimiel:** 926 26 01 86

PROGRAMA DE PATOLOGÍA DUAL

- 949 88 04 40

PROGRAMA DE TRATAMIENTO PARA LA ADICCIÓN AL ALCOHOL

- 949 25 56 64
- 949 24 77 07

www.phcastillalamancha.es

Proyecto  **Hombre**

Castilla · La Mancha